

Siedlerverein Frankfurt a. M. Praunheim e.V.

Gegründet 1927

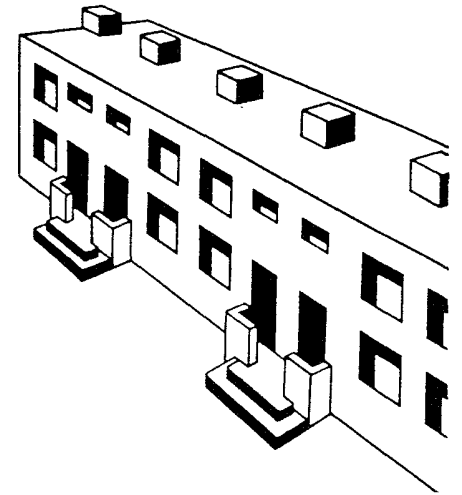

Mitteilungsblatt

Oktober

JAHRGANG 1991

Verantwortlich: Der Vorstand, Damaschkeanger 130, 6 Ffm-90, Tel. 7681878

Liebe S I E D L E R I N N E N und S I E D L E R,
folgende Informationen möchten wir an Sie weitergeben:

1) PERSONELLES / HAUPTVERSAMMLUNG

Wegen beruflicher Überlastung, zusätzlicher Aufgaben u. aus gesundheitlichen Gründen hat Herr Meyer das Amt des 1. Vorsitzenden im Aug. 91 niedergelegt. Aus dem gleichen Grund musste auch die im April 1991 vorgesehene Jahreshauptversammlung für das Jahr 1990 abgesagt und

die Herausgabe des Mitteilungsblattes verschoben werden.

Im September 1991 hat Frau Jungbluth das Amt der 1. Schriftführerin niedergelegt. Wir bedauern das Ausscheiden von Frau Jungbluth, die sich viel Mühe mit der beiliegenden Neuschrift des Farbleitplans gemacht hat.

Der Vorstand hat am 24.9.1991 beschlossen, daß Herr Kochen die Geschäfte des Siedlervereins bis zur Neuwahl des Vorstandes auf der nächsten Hauptversammlung, die voraussichtlich im Jan. 1992 stattfinden wird, weiterführt.

2) SATZUNGSÄNDERUNG

Auf der Hauptversammlung am 27.3.1990 wurde einstimmig einer Satzungsänderung zugestimmt. Inzwischen liegt die Zustimmung des Amtsgerichtes vor, sodaß die Änderung rechtskräftig ist. Die Änderung besagt, daß von nun an Eigentümer und Mieter auch von ehemaligen Reichsheimstätten - bei denen Löschung des Reichsheimstättenvermerks im Grundbuch erfolgte - und Pächter der von vom Siedlerverein verwalteten Kleingärten auch Mitglied des Siedlervereins sein können.

3) REICHSHEIMSTÄTTEN-VERTRAGSRECHTE

Das Liegenschaftsamt teilte uns auf eine Anfrage mit, daß auch nach Löschung des Reichsheimstättenvermerkes im Grundbuch für den Besitzer die Rechte und Pflichten des Vertrages nach Abschnitt IV i Besondere Rechtsverhältnisse der Heimstätte, z.B. für gemeinschaftliche Anlagen wie Wasseranschluß, elektr. Anschluß, Abfluß u.a., gelten. Das Liegenschaftsamt weist darauf hin, daß bei einem Heimstättenverkauf der Verkäufer verpflichtet ist, im Kaufvertrag die entsprech. Passagen des Heimstätten-Vertrages aufzunehmen!!!

Das Liegenschaftsamt wird künftig bei der Zustimmung zur Löschung darauf hinweisen. Das Schreiben des Liegenschaftsamtes liegt beim Vorstand.

5) KLEINGÄRTEN:

Bewerbungen für Kleingärten sind an die Gartenobfrau ,Frau Strunk, zu richten.

In der Anlage I (Gärten 1..42) wurde ein defekter Wasserabstellhahn am Wasserzähler erneuert. nachdem im Winter 90/91 reichlich Wasser ausgelaufen war. Wegen eines Rohrbruches wurde am 19.4.1991 in einer Pächterversammlung beschlossen. die gesamte Wasserleitung in dieser Anlage zu erneuern.

6) FASSADENANSTRICHE

Wir möchten daran erinnern. daß für die gesamte Siedlung 1987/1981 ein Farbkonzept beschlossen wurde. an daß sich bisher die meisten Siedler gehalten haben. Leider müssen wir feststellen. daß z.Teil aber auch. offenbar aus Unkenntnis. andere Farben gewählt wurden. Diesem Mitteilungsblatt liegt eine Neuschrift dieses Farbleitplanes bei.

Beim Vorstand sind Farbmuster einzusehen und können Farbproben ausgeliehen werden.

Damit unsere Siedlung ein harmonisches Bild abgibt. bitten wir darauf zu achten, daß optisch zusammengehörende Häuser nur eine Farbe aufweisen und der Farbleitplan beachtet wird.

7) VORSTANDSMITGLIEDER (gewählt am 27.3.1990)

Geschäftsführender Vorstand:

1.Vorsitzender	: Manfred Meyer	Damaschkeanger	56,	Tel 76 97 40
2.Vorsitzender	: Günter Kochen	Damaschkeanger	130,	Tel 76 81878
1.Kassierer	: Georg Treusch	Am Ebelfeld	166,	Tel 76 31 59
2.Kassierer	: Gerd Scherz	Pützerstraße	20,	Tel 76 49 92
1.Schriftführerin:	Ursula Jungbluth	Am Ebelfeld	218,	Tel 76 29 57
2.Schriftführer	: Georg Encke	Damaschkeanger	131,	Tel 76 38 80

Erweiterter Vorstand:

Siedlungswart	: Franz Mannes	Camillo-Sitte-Weg	42	Tel 76 15 16
Siedlungswart	: Eycke Rumpf	Damaschkeanger	46	Tel 76 10 65
Siedlungswart	: Walter Wagner	Damaschkeanger	71	Tel 76 61 77
Sozialwart	: Heinrich Gerold	Heinr.-Tess.-Weg	102	Tel 76 17 24
Sozialwartin	: Ottilie Schneider	Am Ebelfeld	233	Tel 76 44 55
Sozialwartin	: Irene Treffert	Am Ebelfeld	196	Tel 76 49 10
Gerätewart	: Georg Encke	Damaschkeanger	131	Tel 76 38 80
Gerätewartin	: Maria Henkel	Camillo-Sitte-Weg	71	Tel 76 15 31
Gartenobfrau	: Irene Strunk	Theo.-Fischer-Weg	65	Tel 76 93 18

Gartenvertrauensleute

Gärten 1...21	: Walter Wagner	Damaschkeanger	71	Tel 76 61 77
Gärten 22...42	: Hermann Simon	Damaschkeanger	128	Tel 76 14 15
Gärten 43...63	: Franz Brustmann	Pützerstraße	92	Tel 76 33 28
Gärten 82...115	: Karlheinz Bastian	Camillo-Sitte-Weg	110	Tel 76 15 57

8) GERÄTELISTE

Folgende Geräte stehen zum Ausleihen zur Verfügung:

Leitern 5 ... 10 m, 2-, 3-teilig;

Alu-Leitergerüst 1.5 x 0.6 für Treppenhaus

elektro Betonmischer; Sackkarren;

elektro Kabeltrommel 3 x 1.5, 50 m

Mauerbohle 3 m; 16 Begrenzungspfähle;

Baumspritze mit Spritzbehälter

Hand-Rasenmäher (mit Fangkorb); Rasenwalze; Laubrechen

Heckenschere; Rebenschere; Handsichel mit Wetzstein; Hand-Baumsägen 2-

Mann-Holzsäge; Krauthobel; Saftpresse

*)elektrischer Hochdruckreiniger, Wasserdruck 100 bar, 1.6 KW, mit Zubehör

*)elektrischer Vertikutierer für Rasen

Auskunft über Vermietung von Winkelschleifern, Bohrhammer, Luftmeißel

erteilt der Gerätewart.

*) Beide Geräte sind neu angeschafft. Mit dem Hochdruckreiniger

können z.B. Steinplatten, Treppen, Fassaden, Glasdächer gereinigt werden.

Mit freundlichen Grüßen

Günter Kochen

Farbe Nr.:	Farbe:	Farbtonkarte:	FARBENLEITPLAN für die Siedlung Praunheim (Juli 1991)
1	Colorado	6 Capamix 200	Sept.1980 Für den I und 11 Bauabschnitt
2	Colorado	4 Capamix 200	Sept.1980 (östlich Ludwig-Landmannstr.):
3	Sahara	4 Capamix 200	Sept.1980 Ausgearbeitet vom Farbstudio der
4	Olive	4 Capamix 200	Sept.1980 Fa. Caparol. 6105 Ober-Ramstadt. Beschlossen
5	Sisal	0 Capamix 200	Sept.1980 von der Mitgliederversammlung am 16.09.1981.
6	Olive	3 Alpinacolor	1981
7	Schilf	4 Alpinacolor	1981 Für den 111 Bauabschnitt
8	Olive	2 Capamix 200	Sept.1980 (westlich Ludwig-Landmannstr.):
9	BaU	4 Capamix 200	Sept.1980 Ausgearbeitet von der Frankfurter Maler-und
10	Limone	4 Capamix 200	Sept.1980 Lackierer-Innung und dem Referat für Denkmal-
11	Limone	2 Capamix 200	Sept.1980 schutz der Stadt Frankfurt am Main.
12	Tropic	2 Capamix 200	Sept.1980 Beschlossen von der Mitgliederversammlung
13	Sherry	2 Capamix 200	Sept.1980 am 12.07.1978.
14	Kamill	4 Capamix 200	Sept.1980 Beilage zum Mitteilungsblatt Oktober 1991
15	Sherry	4 Capamix 200	Sept.1980
16	Tropic	4 Capamix 200	Sept.1980
17	Kamill	2 Capamix 200	Sept.1980
18	Apricose	2 Alpinacolor	1981
19	Colorado	2 Capamix 200	Sept.1980
20	Apricose	4 Alpinacolor	1981
21	Terra	4 Capamix 200	Sept.1980
22	Terra	2 Capamix 200	Sept. 1980
23	Colorado	6 Capamix 200	Sept. 1980
24	Mandarin	3 Alpinacolor	1981
25	Gobi	4 Capamix 200	Sept. 1980
26	Kamill	0 Capamix 200	Sept.1980
27	Mandarin	4 Alpinacolor	1981
28	Prärie	4 Capamix 200	Sept.1980
29	Cognac	4 Alpinacolor	1981
30	Cognac	2 Alpinacolor	1981
31	Sahara	2 Capamix 200	Sept.1980
32	Gobi	3 Capamix 200	Sept.1980
33	Gob!	3 Capamix 200	Sept.1980
34	Schilf	2 Alpinacolor	1981
35	Apricose	5 Alpinacolor	1981
36	BaH	2 Capamix 200	Sept. 1980
37	Nutria	4 Alpinacolor	1981
38	Nutria	3 Alpinacolor	1981
39	India	3 Alpinacolor	1981
40	India	4 Alpinacolor	1981
41	India	5 Alpinacolor	1981
42	Rodeo	3 Alpinacolor	1981
43	Rodeo	4 Alpinacolor	1981
44	Rodeo	5 Alpinacolor	1981
45	Cognac	3 Alpinacolor	1981
46	Mandarin	2 Alr;inacolor	1981

Farbe Nr.:	Straße und Hausnummer
42	Muthesiusweg 10+16
	Camillo-Sitte-Weg 20,22,32,34,72,74,84,86
	96,98,103,110,19,21,31,33
	43,45,55,,57,67,69,79,81
	91,93,103,105
43	Muthesiusweg 12
	Camillo-Sitte-Weg 24,26,36,38,76,78,88,90
	100,102, 23,25,35,37,47
	49,59,61,71,73,83,85,95,
	97,107,109,
44	Muthesiusweg 14
	Camillo-Sitte-Weg 28,30,40,42,80,82,92,94
	104,106,27,29,39,41,51,53
	63,65,75,77,87,89,99,101
45	Muthesiusweg 20
	Heinr. Tess. Weg 24, 26,36,38,48,50,60,62,
	72,74,84,86,96,108,110,23
	25,35,37,49,59,61,71,73,
	83,95,97,107,109,85
46	Muthesiusweg 26,32
	Theo.-Fischer-Weg 20, 22,32,34,44,46,56,58
	68,70,80,92,94,104,106,82
	19,21,31,33,43,45,55,57
	67,69,79,81,91,93,103,105

	Straße und Hausnummer	Farbe Nr.:	Straße und Hausnummer
	Am Ebelfeld 135 – 141, 167 - 171	22	Pützerstraße 30 - 32,58 - 64, 82 - 88
	Damaschkeanger 70 - 80, 98 - 104, 146 - 150		Heerstraße 81 - 87
	Olbrichstraße 10 - 16		Damaschkeanger 162 - 164
	Heerstraße 21 – 23, 33, 35, 121 - 127	23	Pützerstraße 42 - 48
2	Am Ebelfeld 151 - 157	24	Pützerstraße 7 - 13, 51 - 57
	Heerstraße 199 - 203, 249 - 253		Damaschkeanger 159 - 167
	Olbrichstraße 18 - 24, 82 - 88		Muthesiusweg 28
	Eberstadtstraße 10 - 18		Theodor-Fischer-Weg 24, 26, 36, 38, 48, 50,60,62, 72, 74, 84,
	Damaschkeanger 12 -18, 114 – 120, 130 - 136,		86, 96, 98, 108, 110,
	166 – 172, 143 - 149. 159 - 165		23,25,35, 37,47,49,59,61,71,73,83 85,
3	Am Ebelfeld 179 - 185		95, 97, 107, 109
4	Am Ebelfeld 29 - 33	25	Pützerstraße 15 - 21,75 - 85
	Olbrichstraße 31 - 37		Damaschkeanger 1-7,169-177
	Damaschkeanger 187 - 193, 251 - 257	26	Pützerstraße 23 - 33, 65 - 73
5	Am Ebelfeld 195 - 201, 259 - 261	27	Pützerstraße 37 - 41
6	Am Ebelfeld 15 - 21, 57 - 61		Muthesiusweg 30
	Olbrichstraße 17 - 23		Theodor-Fischer-Weg 28, 30,40,42, 52, 54, 64, 66, 76, 78,
	Sandplackenstraße 39 - 45, 67 - 73, 83 - 89		88, 90, 100, 102, 27,29,39,41,51,53,63,
7	Damaschkeanger 203 - 209		65,75,17,87, 89, 99, 101
	Am Ebelfeld 49 - 55	28	Pützerstraße 97 - 101
	Olbrichstraße 91 - 97	29	Heerstraße 71 - 79, 105 - 111
	Damaschkeanger 211 - 217		Muthesiusweg 22
8	Am Ebelfeld 23 – 27, 63 - 71		Heinrich-Tessenow-Weg 28, 30,40,42, 52, 54, 64, 66, 76, 78,88,
	Olbrichstraße 107 - 113, 123 - 129		90, 100, 102
	Damaschkeanger 219 - 225		27,29, 39,41, 51, 53, 63, 65, 75, 77, 87,
9	Am Ebelfeld 5 - 11		89, 99, 101
	Heerstraße 7 - 13, 35 - 41, 73 - 83	30	Heerstraße 97 - 103
	Olbrichstraße 25 - 29, 57 - 65		Muthesiusweg 18 + 24
	Damaschkeanger 227 - 233, 243 - 249		Heinr.-Tessenow-Weg 20,22, 32, 34, 44, 46, 56, 58, 68, 70,80,
10	Am Ebelfeld 85 - 93		82, 92, 94, 104, 106
	Olbrichstraße 115 - 121		19, 21, 31, 33, 43, 45, 55, 57, 67, 69, 79,
	Damaschkeanger 235 - 241		81,91,93,103,105
11	Am Ebelfeld 1 - 5	31	Heerstraße 217 - 223,237 - 247
	Olbrichstraße 158 - 166, 204 - 210		Olbrichstraße 2 - 8,42 - 48, 66 - 72
12	Am Ebelfeld 173 - 179, 231 - 235		Eberstadtstraße 2 - 8
	Heerstraße 26 - 32, 74 - 80		Damaschkeanger 62 - 68,82 - 88, 174 - 180, 190 - 196
	Olbrichstraße 38 - 44, 122 - 128	32	Damaschkeanger 9 - 15
	Damaschkeanger 168 - 174, 188 - 194, 220 - 226,	33	Damaschkeanger 17 - 23, 149 - 157
	260 - 266 181 - 187, 205 - 215	34	Damaschkeanger 99 - 105, 131 - 137
13	Am Ebelfeld 34 - 40, 58 - 64, 98 - 104	35	Damaschkeanger 75 - 81
	Heerstraße 54 - 60, 90 - 96, 182 - 188	36	Damaschkeanger 139 - 147
	Olbrichstraße 176 - 186, 242 - 250	37	Fritz-Schumacher-Weg 21, 23, 33, 35, 45, 47, 57, 59, 69, 71,81
	Damaschkeanger 1 - 5, 43 - 49, 87 - 95		83,93,95,105,107,
14	Am Ebelfeld 196 - 202, 236 - 240		29, 31, 41, 43, 53, 55, 65, 67, 77, 79, 89,
	Pützerstraße 103, 98 - 104	38	Fritz-Schumacher-Weg 91,101,103
15	Am Ebelfeld 225 - 229		25, 27, 37, 39, 49, 51, 61, 63, 73, 75, 85,
	Pützerstraße 50 - 56, 90 - 96	39	Muthesiusweg 87,97,99,109,111,
	Heerstraße 6 - 10, 20 - 26		Messelweg 2 + 3
	Olbrichstraße 212 - 218, 252 - 258, 268 - 274		20, 22, 32, 34, 44, 46, 56, 58, 68, 70,
	Damaschkeanger 189 - 197		80, 82, 92, 94, 104, 106, 19, 21,
16	Am Ebelfeld 95 - 99, 106		31,33,43,45,55,57,67,69,79, 81,91,93,103,105
	Heerstraße 28 - 36, 46 - 52	40	Messelweg 24, 26, 36, 38, 48, 50, 60, 62, 72, 74,
	Olbrichstraße 228 - 234		34, 36, 96, 98, 108, 110 23, 25, 35, 37 ,47, 49, 59,
	Damaschkeanger 59 - 63		61,71,73, 83,85,95,97, 107, 109
17	Am Ebelfeld 113 - 119		Muthesiusweg 4
	Pützerstraße 2 - 4, 50 - 56	41	Muthesiusweg 6
18	Heerstraße 6 - 12, 34 - 40, 66 - 72		Messelweg 28,, 30, 40, 42, 52, 54, 64, 66, 76, 78, 88,
	Pützerstraße 14 - 20, 74 - 80		90, 100, 102
19	Pützerstraße 89 - 95		27, 29, 39, 41, 51 53, 63, 65, 75, 77, 87,
20	Pützerstraße 22 - 28, 90 - 96		89, 99, 101
	Heerstraße 25 - 31		
21	Pützerstraße 106 - 112, 138 - 144		
	Heerstraße		
	Damaschkeanger		

Siedlerverein Frankfurt a. M. Praunheim e.V.

Gegründet 1927

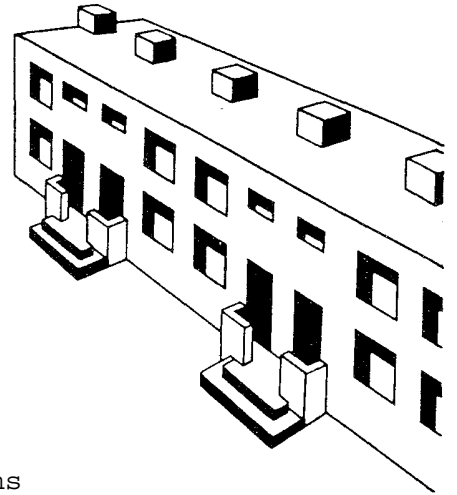

Beilage zum Mitteilungsblatt Oktober 1991

Sehr geehrte Praunheimer Siedlerinnen und Siedler,

auf einer der letzten Vorstandssitzung des Siedlervereins wurde über die zukünftigen Aufgaben des Siedlervereins und über die Personalsituation im Vorstand diskutiert. In den letzten Jahren haben sich - mit Ausnahme der Verwaltung der 120 Kleingärten - die Aufgaben des Vereins gewandelt bzw. sind, verglichen mit früheren Jahren, weniger geworden. Sie werden heute z.T. von anderen Gremien (z.B. Ortsbeirat) übernommen.

Für den Siedlerverein müssen neue Aufgaben formuliert werden, die den Siedlern am Herzen liegen und für sie wichtig sind. Es ist notwendig, daß sich Siedler finden, die bei der Neuwahl 1992 (voraussichtlich im Januar) bereit sind, im Vorstand mitzuarbeiten und neue Ideen mitzubringen. Sie, liebe Siedlerin und Siedler, können schon jetzt dabei mithelfen, wenn Sie nachfolgende Fragen beantworten und bei einem, Ihnen benachbarten Vorstandsmitglied abgeben (bitte bis Ende des Jahres).

-----bitte hier abschneiden-----

Antwort auf Beilage i Siedlerverein-Mitteilungsblatt Okt.1991:

Absender:Name/Strasse/Tel.

.....
.....

Welche neue Aufgaben sollte der Siedlerverein zukünftig übernehmen?

.....
.....
.....

Welche bisherigen Aufgaben sollten beibehalten werden?

.....
.....

Wären Sie bereit, im nächsten Vorstand mitzuarbeiten? Welche Aufgaben könnten Sie übernehmen?

Können Sie jemanden vorschlagen?

ja / nein

.....

Wenn Platz nicht ausreicht,Blatt mit Namen beilegen.